Booklet(Cover & Back) Size - 297mmW x 210mmH Scale - 1:1

優質教育基金

優質教育基金
網上資源中心

優質教育基金
Quality Education Fund
25th 周年 ANNIVERSARY

優質教育基金
計劃成品目錄

優質教育基金
25周年
活動專頁

優質教育基金秘書處

香港太古城太古灣道14號4樓403室

2921 8833 2186 8183

qef.org.hk (優質教育基金)

qcrc.qef.org.hk (優質教育基金網上資源中心)

優質教育基金
Quality Education Fund
25th 周年 ANNIVERSARY

優質教育基金25周年匯展
暨教師專業交流月2023

九龍九龍城沐虹街9號 聖公會聖十架小學

25.3.2023 (星期六) 10:00-17:00

Booklet(Inside Cover & Back) Size - 297mmW x 210mmH Scale - 1:1

優質教育基金 Quality Education Fund 25th 周年 ANNIVERSARY

目錄

前言	2
程序表	3-5
主題講座簡介	6
分享環節內容簡介	7-12
基金計劃展覽	13-14
基金主題網絡計劃展覽及攤位遊戲	15
基金計劃申請	16
基金計劃成品推介	17
鳴謝	18
活動場地平面圖	19
攤位遊戲印章收集卡	20-21

Booklet(Page01)　　Size - 297mmW x 210mmH　　Scale - 1:1

前言

優質教育基金（基金）成立於1998年1月，是香港特別行政區政府撥款50億元創建的劃時代投資項目，以資助與幼稚園、小學、中學及特殊教育相關，以試驗形式推行創新、多元化和具質素一次性的項目。成立至今，基金已資助超過13 000項創新的計劃，讓不少學生、家長、教師及學校行政人員受惠。

2023年是基金成立第廿五周年。基金以**「凝聚智慧廿五載　　薈萃創意展未來」**為主題舉辦的**25周年匯展暨教師專業交流月2023**，旨在向學界及公眾展示基金歷年來資助優質教育的成果，及透過不同活動促進學界專業交流。

本年的教師專業交流月(交流月)由基金聯同多個教育團體合辦，主題為**「科技國情齊關注　　均衡發展同重視」**，設有主題講座及十五個分享環節，內容涵蓋「科技教育」、「國情教育」、「正向教育」、「價值觀教育」、「STEAM教育」、「幼兒教育」、「國民身份認同」等，冀能讓教師互相觀摩學習，促進專業發展，共同推動優質教育。

基金藉此特別鳴謝各教育團體和機構及同工的鼎力支持和積極參與，令交流月得以成功舉辦。

Established in January 1998, the Quality Education Fund (QEF) is an epochal investment project launched by the Hong Kong Special Administrative Region Government with an allocation of $5 billion, which provides funding support for implementing innovative, diversified and quality one-off projects in connection with kindergarten, primary, secondary and special education on a pilot basis. Since its establishment, QEF has funded more than 13 000 innovative projects, benefitting students, parents, teachers and school administrative personnel.

The year 2023 marks the 25th Anniversary of the establishment of QEF. Themed on **"Leveraging Wisdom from Experience Inspiring Future with Innovation"**, the **QEF 25th Anniversary Exposition cum Teachers' Professional Experience Sharing Month 2023** (TPESM) aims to showcase to the education sector and the public the deliverables of the QEF over the years and promote professional exchange in the education sector through various activities.

The Teachers' Professional Experience Sharing Month 2023 with the theme of "**Focus on Technology and National Affairs Emphasis on Balanced Development**" is co-organised by QEF and several education bodies. There will be a thematic seminar and 15 sharing sessions covering a range of topics, including "Technology Education", "Education about National Affairs", "Positive Education", "Values Education", "STEAM Education", "Early Childhood Education", "National Identity" and so on, aiming to enhancing teachers' professional development and promoting quality education through exchange and sharing.

The QEF would like to take this opportunity to express gratitude to the education bodies and organisations as well as the education professionals for their strong support and active participation, which has contributed to the success of the event.

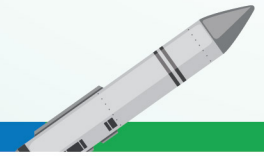

優質教育基金25周年匯展暨教師專業交流月2023 程序表

開幕暨頒獎典禮及主題講座

日期：2023年3月25日(星期六) (後備日期：2023年4月1日(星期六))　　形式：網上直播

時間：上午10時正至下午1時正(上午10時正開始登記)　　語言：粵語

課程編號	時 間	詳 情	講 者 / 主 持
EI0020220467	10:00 – 10:30	登記	優質教育基金秘書處
	10:30 – 10:35	開幕儀式	主禮嘉賓
	10:35 – 10:40	歡迎辭	徐聯安博士, BBS, JP 優質教育基金督導委員會主席
	10:40 – 10:45	開幕辭及致送紀念品予 論壇主講嘉賓	蔡若蓮博士, JP 教育局局長
	10:45 – 10:50	致送紀念品及/或感謝狀予基金 主題網絡計劃統籌學校/機構	李美嫦女士, JP 教育局常任秘書長
	10:50 – 10:55	致送紀念品予表演學校	陳慕顏女士 教育局副秘書長(課程及質素保證科)
	10:55 – 11:00	優質教育基金25周年 文件夾設計比賽頒獎禮	徐聯安博士, BBS, JP 優質教育基金督導委員會主席　及 梁健儀女士 優質教育基金評審及監察專責委員會主席
	11:00 – 11:05	優質教育基金25周年 襟章設計比賽頒獎禮	謝智剛教授 優質教育基金 電子學習配套計劃專責小組主席
	11:05 – 11:10	致送紀念品予 分享環節講者	葉禮德先生, JP 優質教育基金 推廣及宣傳專責委員會主席
	11:10 – 11:20	學生表演(一)：科創穿粵查篤撐	香港聖公會何明華會督中學 優質教育基金主題網絡計劃
	11:20 – 11:30	學生表演(二)：舞動童聲動起來	香港中文大學教育學院 大學與學校夥伴協作中心 博愛醫院任永賢夫人幼稚園暨幼兒中心 優質教育基金主題網絡計劃
小休時間 (11:30 – 12:00) 參觀基金計劃展覽、基金主題網絡計劃展覽及攤位遊戲和基金成品展銷攤位[1]			
	12:00 – 13:00	講題一：向創科教育全力出發	黃金耀博士 香港賽優教育學苑院長
		講題二：從中國歷史教學 推動國情教育	劉智鵬教授, BBS, JP 嶺南大學協理副校長 (學術及對外關係)及歷史系教授
		講題三：以正向教育培養學生的 正面價值觀	郭黎玉晶博士 香港城市大學社會及行為科學 副系主任及教授

[1]網上參與人士將以線上形式參觀虛擬展覽及攤位。

Booklet(Page02 & 03) Size - 297mmW x 210mmH Scale - 1:1

活動一覽表

分享環節 (課程編號)	論 壇				
	AA KG, P	AB P, S	AC P	AD P	AE KG
分享環節I 14:30 – 15:05 (EI0020220468)	定得樂 靜得醒：讓小學生輕鬆擁有正面價值觀與調適身心的能力 佛教慈敬學校 佛教黃焯菴小學 佛教榮茵學校	透過自主學習為策略推動STEAM教育 香港大學 電子學習發展實驗室	正向人生路 — 大笑瑜伽、歷奇課程與生命教育的協同效應 佛教林炳炎紀念學校	學校文化的建立：動靜並存、健康校園 三水同鄉會禤景榮學校	裝備幼兒樂於面對挑戰及培育正面價值觀 香港聖公會基督顯現堂幼稚園 鄰舍輔導會粉嶺幼兒學校
	小休時間 (15:05 – 15:25)				
	AA KG	AB P, S	AC P	AD KG, P	AE KG, P, S, Sp
分享環節II 15:25 – 16:00 (EI0020220469)	幼兒的多元化學習及正面價值觀培育 聖三一中心幼稚園 · 幼兒園 基督教聯合醫務協會 幼兒學校	透過體育推動學生的全人發展，協助他們發展正面價值觀及積極態度 天主教新民書院	國情教育 香港普通話研習社 科技創意小學	奇妙的陀螺 中華基督教會 基灣小學(愛蝶灣)	多元、普及，以STEAM啟發潛能，提升解難能力 香港教育工作者聯會 黃楚標學校
	小休時間 (16:00 – 16:25)				
	AA KG	AB S	AC P	AD KG, P, S, Sp	AE P, S
分享環節III 16:25 – 17:00 (EI0020220470)	「畫」「兒」解密 香港教育大學 聖安當幼稚園	Colour Up Your Life: 校本正向教育的經驗分享 棉紡會中學	「觸摸得到的價值教育，讓孩子在愛與感恩中成長」 仁濟醫院蔡衍濤小學	科技 · 視藝 天主教普照中學	創知憲法教學基地計劃 創知中學

備註： 1. S = 中學(Secondary) P = 小學(Primary) K = 幼稚園(Kindergarten) Sp = 特殊教育(Special Education)
2. 若個別環節的報名人數不足，該環節可能會取消，屆時大會將會另行通知報名人士。

Booklet(Page04 & 05) Size - 297mmW x 210mmH Scale - 1:1

主題講座簡介

黃金耀博士 香港資優教育學苑院長

黃金耀博士是現任香港資優教育學苑院長，帶領學苑提供各類課程及培訓予本港最具天賦及才華的資優生。黃博士投身科研及教育工作，更於2002年及2016年分別成立「香港科學創意學會」及「香港STEAM教育學會 」在推動STEAM教育方面不遺餘力，貢獻良多。

講題一 「向創科教育全力出發」

「創科教育」是21世紀最重要的教育之一，培育我們下一代迎來科技帶給我們的機遇及挑戰。講者會透過經驗分享向老師講解如何在校內辦好「創科教育」。

劉智鵬教授, BBS, JP 嶺南大學協理副校長(學術及對外關係)及歷史系教授

劉智鵬教授現任嶺南大學協理副校長（學術及對外關係）、歷史系教授、香港與華南歷史研究部主任。他也是現屆立法會議員。近二十年來，劉教授專注投入香港歷史的研究和教學工作，亦積極向本地社會推廣香港歷史。

講題二：從中國歷史教學推動國情教育

中國歷史是國民教育的根本，講者會分享如何從中國歷史教學有效推動國情教育。

郭黎玉晶博士 香港城市大學社會及行為科學副系主任及教授

郭黎玉晶教授的研究主要集中與兒童及青少年的焦慮、抑鬱、自殺和幸福感相關的家庭生態和正向心理因素，她於2021年獲得大學教育資助委員會頒發傑出教學獎（隊伍）。

講題三：以正向教育培養學生的正面價值觀

校本正向教育採用六步積極轉型學習教學法，包括「學習」、「活出」、「反思」、「概念化」、「應用」和「融入」。講者會為學生、教師及家長分享如何以正向教育培養學生的正面價值觀。

分享環節內容簡介

課程編號 EI0020220468 | 時段 14:30 – 15:05

定得樂 靜得醒：讓小學生輕鬆擁有正向價值觀與調適身心的能力【粵語】

場次：AA
對象：KG, P

講者：黃鳳鳴副校長 (佛教慈敬學校)
歐陽璟姿助理校長 (佛教黃焯菴小學)
馮靜雯老師 (佛教榮茵學校)

評論員：盧希皿博士(香港理工大學)

提名單位：香港教師會

簡介：三位講者會分享如何共同發展正念教育方案，引入具研究實證的歐洲兒童正念課程「像青蛙坐定定」，於校園建立正念園地，讓學生建立正向「自動導航系統」，輕鬆面對困逆。

透過自主學習為策略推動STEAM教育【粵語】

場次：AB
對象：P, S

講者：霍偉棟博士 (香港大學電子學習發展實驗室)
張家豪先生 (香港大學電子學習發展實驗室)
馬慧珊女士 (香港大學電子學習發展實驗室)

提名單位：教育局校本專業支援組

簡介：講者會分享如何利用STEAM教育，透過自主學習培育學生在科技領域的才能，從而激發學生的學習動力，增加成就感及自尊。講者亦會分享翻轉課堂、專題研習及工程設計等教學方法。

正向人生路 — 大笑瑜伽、歷奇課程與生命教育的協同效應【粵語】

場次：AC
對象：P

講者：王少芬主任 (佛教林炳炎紀念學校)
吳嘉敏老師 (佛教林炳炎紀念學校)
關祖謙教練 (佛教林炳炎紀念學校)

提名單位：香港初等教育研究學會

簡介：講者會分享如何以生命教育、大笑瑜伽和歷奇課程與正向人生產生協同效應，建立正確人生價值觀，從而規劃人生，並踢走負面情緒，培育堅毅不拔精神，勇敢挑戰人生障礙。

Booklet(Page06 & 07) Size - 297mmW x 210mmH Scale - 1:1

分享環節內容簡介

學校文化的建立：動靜並存、健康校園 【粵語】

場次：AD
對象：P

講者：陳廣裕主任 (三水同鄉會禤景榮學校)
吳子文主任 (三水同鄉會禤景榮學校)

提名單位：香港初等教育研究學會

簡介：講者會分享如何由學校統籌，配合一系列有關建立學生運動習慣的策略，例如心律帶的運用、全民運動日活動、興建室內體育中心等，發展動靜並存的健康校園，並分享如何推展靜觀文化，讓學生、家長和老師學習以靜態方式舒緩情緒的方法。另外，學校亦利用校外資源，如參加我的行動承諾，配合圖書閱讀、戲劇表演及科技學習配套的多元策略，以培養學生的國家觀念和國民身分認同。

裝備幼兒樂於面對挑戰及培育正面價值觀【粵語】

場次：AE
對象：KG

講者：胡淑玲副校長 (香港聖公會基督顯現堂幼稚園)
魏麗靜老師 (香港聖公會基督顯現堂幼稚園)
廖頌茵主任 (鄰舍輔導會粉嶺幼兒園)
杜煦瑩老師 (鄰舍輔導會粉嶺幼兒園)

評論員：徐惠文學校發展主任 (香港中文大學 大學與學校夥伴協作中心)

提名單位：香港中文大學 大學與學校夥伴協作中心

簡介：講者會分享如何緊扣正面價值觀培養全人發展，包括透過專題「交通」，讓幼兒探索交通工具，培養其同理心，並從具考驗的任務中，鼓勵幼兒敢於接受挑戰；如何以繪本結合多元的遊戲，讓幼兒學會以樂觀積極的心態、堅毅的精神去解決生活上的困難。

備註：
KG = 幼稚園 (Kindergarten) P = 小學 (Primary)
S = 中學 (Secondary) Sp = 特殊教育 (Special Education)
* = 此分享環節講者為「行政長官卓越教學獎」獲獎教師。

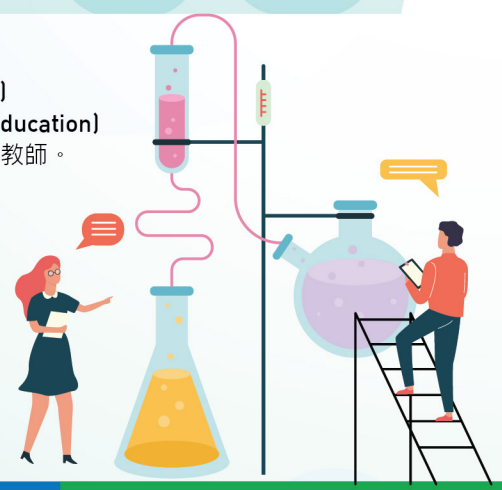

課程編號 EI0020220469 | 時段 15:25 – 16:00

幼兒的多元化學習及正向價值觀培育 【粵語】

場次：AA
對象：KG

講者：雲嘉莉老師 (聖三一中心幼稚園·幼兒園)
羅嘉詠老師 (聖三一中心幼稚園·幼兒園)
朱成霖老師 (聖三一中心幼稚園·幼兒園)
鄭紫珊老師 (基督教聯合醫務協會幼兒學校)

評論員：徐惠文學校發展主任 (香港中文大學 大學與學校夥伴協作中心)

提名單位：香港中文大學 大學與學校夥伴協作中心

簡介：講者會分享如何緊扣均衡及正向教育發展，結合遊戲和藝術教學策略探索「星空」主題或專題研習，以提升幼兒的探索與創意思維能力，從幼兒眼中探索「COVID19」與生活的關係，分享當中的喜與悲，從而培養幼兒正面價值觀。

透過體育推動學生的全人發展，協助他們發展正面價值觀及積極態度【粵語】

場次：AB
對象：P, S

講者：黎可基老師* (天主教新民書院)

提名單位：教育局 課程發展處

簡介：講者會分享如何透過團隊努力，開拓社區資源、更新體育科課程、申請其他資源以添置器材及舉辦不同的活動，以提升學生參與體育活動的機會，藉此令學生了解不論生活條件如何，只要在參與運動的過程中勇於嘗試和學習克服困難，皆能在運動技能和待人處事的態度上有所收獲及成長。

國情教育【粵語】

場次：AC
對象：P

講者：廖怡斐主任 (香港普通話研習社科技創意小學)

提名單位：香港資助小學校長會

簡介：講者會分享如何以融合各學科正規課程、德育及生活教育課課程，配以多元化活動包括藝術推廣活動、興趣小組活動、校本輔導活動、中華文化活動及內地交流活動等，藉不同的節慶或紀念日舉行活動，向學生及家長宣傳與祖國歷史和近代發展相關的知識，並邀請家長參與，以延伸活動帶來之成果。

Booklet(Page08 & 09) Size - 297mmW x 210mmH Scale - 1:1

分享環節內容簡介

09 奇妙的陀螺【粵語】

場次：AD
對象：KG, P

講者：黃耀坤主任* (中華基督教會基灣小學(愛蝶灣))
陳國銳老師 (中華基督教會基灣小學(愛蝶灣))

提名單位：教師獎項及語文教師資歷組 教師獎項小組

簡介：講者將以自製磁懸浮陀螺的相關經驗，分享如何透過簡單的磁懸浮，介紹物理知識及磁體「同性相斥」特性，並藉由磁體間的斥力使物體懸浮，以激發學生的創意及喚起他們的好奇心。

10 多元、普及，以STEAM啟發潛能，提升解難能力【粵語】

場次：AE
對象：KG, P, S, Sp

講者：李炎雄老師 (香港教育工作者聯會黃楚標學校)

提名單位：優質教育基金秘書處

簡介：講者會分享如何以學生中心，設計有別於傳統學習模式的STEAM教育課程。透過「玩」中「學」、動手做及多元化的課程設計，讓學生投入環境自由發揮創作能力；同時培養學生的協作、專注力和解難能力，以不同類型的STEAM教具協助學生的學習。

備註：
KG = 幼稚園 (Kindergarten) P = 小學 (Primary)
S = 中學 (Secondary) Sp = 特殊教育 (Special Education)
* = 此分享環節講者為「行政長官卓越教學獎」獲獎教師。

課程編號 EI0020220470 | 時段 16:25 – 17:00

11 「畫」「兒」解密【粵語】

場次：AA
對象：KG

講者：徐香蘭博士* (香港教育大學)
鄺燕鳴校長 (聖安堂幼稚園)

提名單位：教師獎項及語文教師資歷組 教師獎項小組

簡介：講者將以幼兒與家長親子活動，分享教師及家長如何藉繪畫與孩童作文字及語言以外之溝通方式，與幼兒互動。

12 Colour Up Your Life: 校本正向教育的經驗分享 正面價值觀及積極態度【粵語】

場次：AB
對象：S

講者：陳偉光助理副校長 (棉紡會中學)
楊國勇老師 (棉紡會中學)
范伊雲老師 (棉紡會中學)

提名單位：香港教育行政學會

簡介：講者會分享如何推行校本正向教育，建立學生正面的價值觀，提升學生的幸福感，讓學生找到自己的亮點及建立自信心，擁有一個充實愉快的校園生活。

13 「觸摸得到的價值教育，讓孩子在愛與感恩中成長」【粵語】

場次：AC
對象：P

講者：黃穎詩副校長* (仁濟醫院蔡衍濤小學)
葉敏眉副校長(仁濟醫院蔡衍濤小學)
莊美琪老師(仁濟醫院蔡衍濤小學)

提名單位：教師獎項及語文教師資歷組 教師獎項小組

簡介：講者會分享如何結合常識和視覺藝術科及生命教育等元素，透過安排主題式學習活動，讓學生展示正向價值素養，在生活中實踐所學。

Booklet(Page10 & 11) Size - 297mmW x 210mmH Scale - 1:1

科技・視藝【粵語】

場次：AD
對象：KG, P, S, Sp

講者：吳楚源老師* (天主教普照中學)

提名單位：教師獎項及語文教師資歷組 教師獎項小組

簡介：講者在推動視藝方面有豐富的經驗，會以教案及學生多項校際比賽獲獎作品為例子，分享如何善用科技進行視覺藝術教學及創作。

創知憲法教學基地計劃【粵語】

場次：AE
對象：P, S

講者：黃麗燕副校長 (創知中學)
陳志聰老師 (創知中學)
黃樂謙老師 (創知中學)

提名單位：優質教育基金秘書處

簡介：講者會分享如何在初中生活與社會科融入國情和法治教育及分享推行成效，探討如何透過建立憲法教室和開發教學硬件和軟件配備，設置模擬情境教學，以加強學生對國家憲法、國安法和基本法內容的認識，尤其是法例內容的應用和演繹。透過基地教學和應用創新的虛擬實境(virtual reality, VR)遊戲與議題探究相結合，讓學生經歷引用基本法條文思考及解決日常生活所遇到的議題。

備註：
KG = 幼稚園 (Kindergarten) P = 小學 (Primary) S = 中學 (Secondary)
Sp = 特殊教育 (Special Education)
* = 此分享環節講者為「行政長官卓越教學獎」獲獎教師。

基金計劃展覽

課程編號：EI0020220471 (現場參觀) / EI0020220472 (網上展覽)
地點：九龍九龍城沐虹街9號聖公會聖十架小學 (港鐵啟德站A出口) 形式：現場參觀 / 網上展覽

計劃編號	計劃名稱	學校/機構	受惠界別
01 2015/0295	裝備幼兒學校中層教師的課程領導、團隊領導及管理等能力，擴展其專業網絡及加強幼小銜接，以迎向廿一世紀幼兒教育的發展	香港天主教教區學校聯會	幼稚園
02 2018/0890	應用兒歌進行情緒教學及評估	中華基督教會福幼第二幼稚園	幼稚園
03 2016/0014	HALM跨課程主題學習計劃	五邑鄒振猷學校	小學
04 2016/0260	在校虛擬現實環境學習計劃對自閉症兒童的社會適應性和情感表達訓練	城大多媒體及互聯網技術創新應用中心	小學
05 2016/0318	透過人工實境的新平台來優化語文教育 (eLEARN)	香港大學教育學院 - 資訊及科技教育部	小學
06 2017/0142	《三字經》與現代社會	香港教育大學 -中國語言學系	小學
07 2017/0324	築夢創客	聖文德天主教小學	小學
08 2017/0328	「開心好開始：社交情緒學習計劃以促進學童至小學的過渡」	香港教育大學課程與教學學系	小學
09 2018/0140	設立STEAM活動室，深化創意思維及解難能力，培育新一代標小人	香港教育工作者聯會黃楚標學校	小學
10 2018/1131	鼓·動在思源	寶血會思源學校	小學
11 2014/0033	幫助非華語學生學習中文的教材和教學設計—《動中文》智能詞彙卡	香港大學教育學院 - 中文教育研究中心	中學
12 2015/0291	建立《地理電子學習教材套:氣候變化》	可觀自然教育中心暨天文館	中學
13 2015/0386	STEM創客教室	天水圍香島中學	中學
14 2017/0862	透過數碼遊戲增強學習數學的能力	青年學院(九龍灣)	中學
15 2017/1070	ASAP健康生涯規劃：協助學生獲得及實踐健康知識和技能	香港中文大學 - 醫學院健康教育及促進健康中心	中學

Booklet(Page12 & 13) Size - 297mmW x 210mmH Scale - 1:1

計劃編號	計劃名稱	學校/機構	受惠界別
16 2018/0030	科學實驗零距離: 以學生為本優化中學科創教育之實驗平台	香港理工大學應用物理學系	中學
17 2018/0618	建立校本STEM航空科技學習計劃和示範實驗室	保良局羅氏基金中學	中學
18 2018/0832	創知憲法教學基地計劃	創知中學	中學
19 2018/1148	生物科技教育計劃	保良局唐乃勤初中書院	中學
20 2018/1208	STEAM@soybean透過大豆種植的探究推動STEAM教育	香港中文大學 - 課程與教學學系	中學
21 2019/0816	STEM及創客工作室	炮台山循道衛理中學	中學
22 2017/0885	職涯體驗館	才俊學校	特殊學校
23 2018/0115	醫、家、校合作生涯規劃健康飲食課程	明愛賽馬會樂仁學校	特殊學校
24 2019/0848	透過STEM CAVE VR虛擬實境設備促進學與教的成效	匡智張玉瓊晨輝學校	特殊學校

基金主題網絡展覽及攤位遊戲

課程編號：EI0020220471 (現場參觀) / EI0020220472 (網上展覽)
地點：九龍九龍城沐虹街9號聖公會聖十架小學 (港鐵啟德站A出口)　　形式：現場參觀 / 網上展覽

基金主題網絡計劃名稱	學校/機構	受惠界別
01 STEM機械人教育暨STEM教育資源站	佛教何南金中學	小學
02 促進正向思維的人工智能STEM教育課程暨 STEM教育資源站	香港聖公會何明華會督中學	小學
03 學校整體課程規劃與STEM教育	聖公會聖十架小學	小學
04 通過雙模式發展「計算思維」及「STEM教育」暨STEM教育資源站	鳳溪廖潤琛紀念學校	小學
05 小小科藝創建師	東華三院張明添中學	小學
06「小點子，大攪作」STEM創客教育中心	仁濟醫院靚次伯紀念中學	小學及中學
07 以探究為本的應用設計方式推動綜合型 STEM教育	宣道會陳朱素華紀念中學	小學及中學
08 透過活的科學：促進中小學創意STEM教育	萬鈞伯裘書院	小學及中學
09 發展STEM元素的環境教育課程	中華聖潔會靈風中學	小學及中學

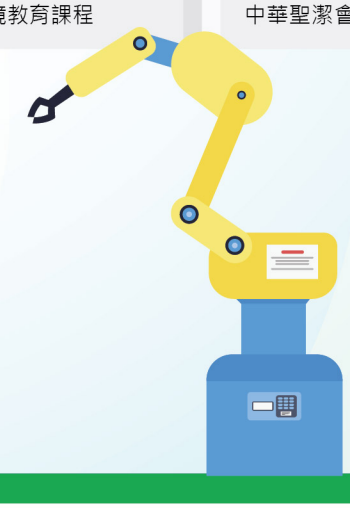

Booklet(Page14 & 15) Size - 297mmW x 210mmH Scale - 1:1

基金計劃申請

優質教育基金於2022/23學年可提供的計劃種類如下：

1 優先主題計劃

2 公帑資助學校專項撥款計劃

3 「我的行動承諾—感恩珍惜．積極樂觀」撥款計劃及「我的行動承諾」加強版撥款計劃

4 電子學習撥款計劃—提供流動電腦裝置及上網支援

如欲了解有關計劃的詳情[2]，請掃瞄上表優質教育基金網頁的二維碼。

[2] 詳情包括申請日期、申請資格、資助金額、資助範圍、申請數目、申請方法及遞交申請所需文件。

基金計劃成品推介

所有成品可於活動當天會場 或 2023年3月31日前以七五折訂購*

想法解讀4：教導自閉症兒童認識及處理情緒教材套 (修訂版)(書本及光碟)

計劃名稱：為自閉症兒童而設的想法解讀電腦教學計劃
受款機構：香港教育大學特殊教育與輔導學系
適用對象：小學、特殊學校教師及家長
折後價：港幣 ~~133元~~ **99元**

本教材套引入想法解讀的原理於教導自閉症學童，讓他們能在不同的環境學習解決情緒問題的方法。

友情「GPS」— 提升自閉症青少年社交技能課程 (第二版)(書本及光碟)

計劃名稱：友情GPS – 提升自閉症青少年社交技能計劃
受款機構：東華三院何玉清教育心理服務中心
適用對象：中學、特殊學校教師、家長及學生
折後價：港幣 ~~230元~~ **172元**

本計劃旨在發展一套以香港本地情況為背景的社交技巧課程，支援中一至中四的自閉症學生；提高學校及社區的意識，使其了解培養及發展自閉症學生的社交技巧的需要；訓練他們的同儕成為「社交導師」，以協助他們掌握社交技巧及建立社交網絡。而本書為東華三院何玉清教育心理服務中心推出的更新版。

讓你的孩子投入學習 (書本)

計劃名稱：學校生活投入感的進一步研究與介入
受款機構：香港大學心理學系
適用對象：小學家長
折後價：港幣 ~~29元~~ **21元**

本書旨在協助家長掌握自決理論所提供的三個法寶：能力、自主和關係，從而巧妙地把孩子的外在動機轉化為內在動機，讓每個孩子毋須依靠獎勵亦能自動自覺喜愛學習，投入學習，且遇挫而不折。

所有25周年匯展暨教師專業交流月2023的出席者可以七五折訂購基金計劃成品。如有興趣，歡迎掃描右方二維碼瀏覽《優質教育基金成品目錄2022/23》並填寫目錄內夾附的訂購表格。

請於訂購表格上的姓名一欄加上取錄電郵上的出席編號以享有優惠。填妥訂購表格後，請於2023年3月31日前以電郵傳送qef_dissemination@edb.gov.hk，以辦理訂購事宜。由於成品存貨有限，售完即止，敬請留意。

*只限25周年匯展暨教師專業交流月2023的出席者

鳴謝

優質教育基金25周年匯展暨教師專業交流月2023得以成功舉辦，實有賴以下教育團體、學校和機構的鼎力支持和積極參與，基金特此鳴謝：

香港聖公會基督顯現堂幼稚園
基督教聯合醫務協會幼兒學校
博愛醫院任永賢夫人幼稚園暨幼兒中心
聖三一中心幼稚園·幼兒園
聖安當幼稚園
鄰舍輔導會粉嶺幼兒學校
三水同鄉會禤景榮學校
中華基督教會基灣小學(愛蝶灣)
仁濟醫院蔡衍濤小學
佛教林炳炎紀念學校
佛教黃焯菴小學
佛教慈敬學校
佛教榮茵學校
香港教育工作者聯會黃楚標學校
香港普通話研習社科技創意小學
聖公會聖十架小學
鳳溪廖潤琛紀念學校
中華聖潔會靈風中學
仁濟醫院靚次伯紀念中學
天主教普照中學
天主教新民書院
佛教何南金中學
東華三院張明添中學
宣道會陳朱素華紀念中學
香港聖公會何明華會督中學
創知中學
棉紡會中學
萬鈞伯裘書院
香港大學電子學習發展實驗室
香港教育大學
行政長官卓越教學獎教師協會
香港中文大學香港教育研究所優質學校改進計劃
香港中文大學教育學院大學與學校夥伴協作中心
香港初等教育研究學會
香港教育大學卓越教學發展中心
香港教育行政學會
香港教師會
香港資助小學校長會
家庭與學校合作事宜委員會
教育局教師獎項及語文教師資歷組教師獎項小組
教育局課程發展處
教育局課程支援分部
教育評議會

* 排名按教育組別及筆劃排列

活動場地平面圖

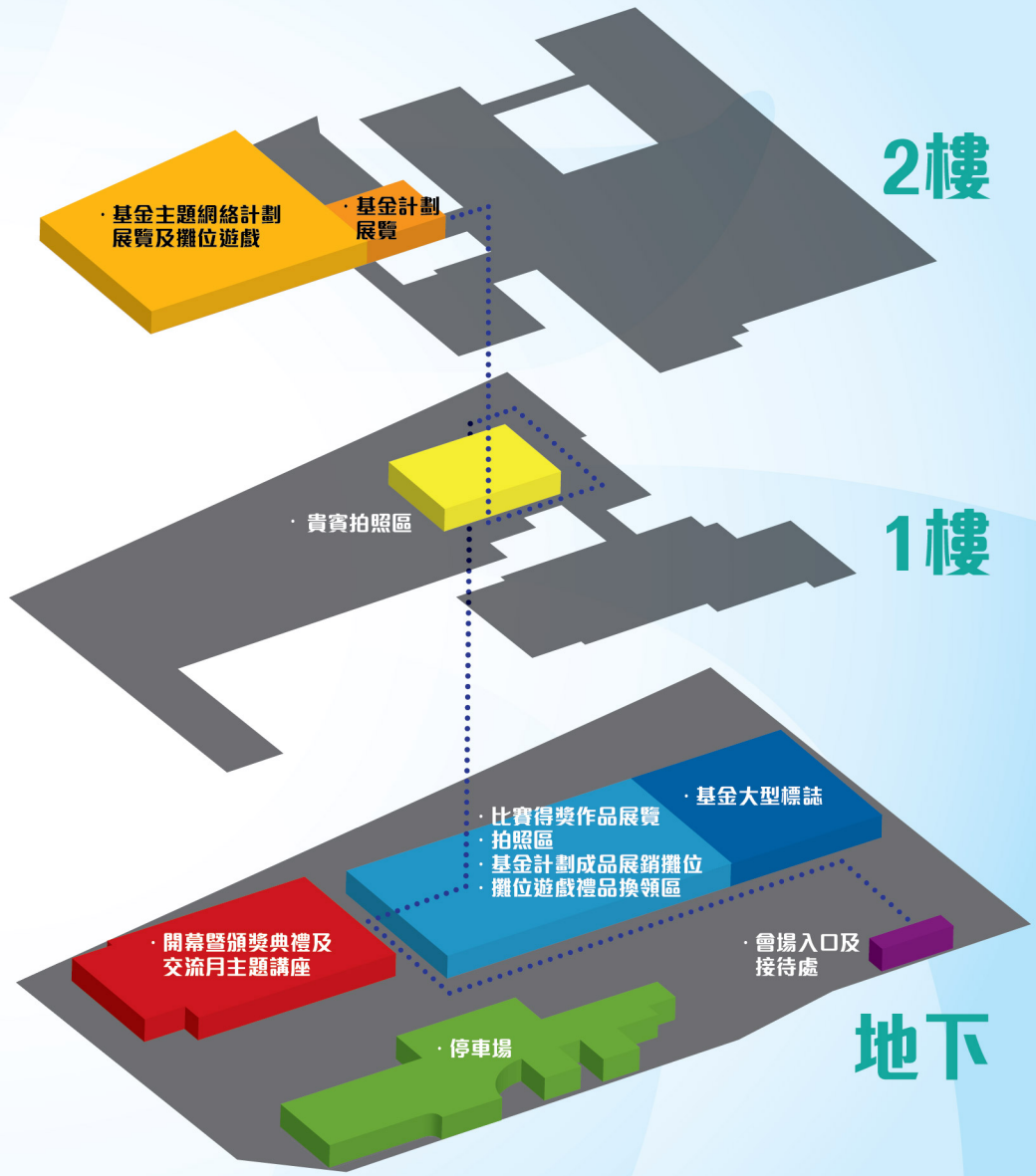

基金主題網絡攤位遊戲
印章收集卡

佛教何南金中學

香港聖公會何明華會督中學

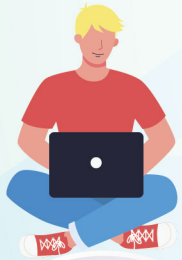

仁濟醫院靚次伯紀念中學

中華聖潔會靈風中學

東華三院張明添中學

網上展覽

聖公會聖十架小學

鳳溪廖潤琛紀念學校

宣道會陳朱素華紀念中學

萬鈞伯裘書院